

## 25ª FESTA DELL'ARROTINO 14 AGOSTO 2022 STOLVIZZA DI RESIA

ORE 09.30 **AFFILIAMO** accompagnato dall'evento di presentazione dell'Arrotino Resiano. Affilatura tradizionale con gli Arrotini della Val Resia.

ORE 10.00 **APERTURA STANDS E MERCATINI DEGLI HOBBISTI**

DALLE ORE 10.00 ALLE 12.30 E DALLE ORE 14.00 ALLE 16.00  
**VISITE GUIDATE AL MUSEO DELL'ARROTINO**

ORE 10.00 **LABORATORIO PER BAMBINI: IL SASSO NEL FIUME**

ORE 10.30 **LABORATORIO PER RAGAZZI:  
IL COLTELLO DELL'ARROTINO**

Laboratorio riproposto alle ore 14.30, solo con iscrizione a [info@arrotinivalresia.it](mailto:info@arrotinivalresia.it)

ORE 11.00 E ORE 14.30

**LA FELICITÀ PARTE DAL CUORE E ARRIVA ALLA TESTA...  
DAI UN TAGLIO... ALL'INFELICITÀ!**

Insieme alla parrucchiera Loredana, gli Arrotini proporranno un laboratorio con taglio, acconciatura, spiegazione, uso e manutenzioni delle forbici da parrucchiera. Ingresso libero.

ORE 17.00 **RACCONTI A BRIGLIA SCIOLTA!**

Spettacolo di contastorie per bambini e pubblico misto, presso il giardino del Museo dell'Arrotino. Ingresso libero.



Organizzano:  
Associazione Fivevents e  
Pro Loco Pro Val Resia  
in collaborazione con  
Gruppo Folkloristico "Val Resia"



con il Patrocinio di:

Comune di Resia, Ecomuseo Val Resia,  
Ente Parco Naturale delle Prealpi Giulie,  
Parrocchia di Santa Maria Assunta di Resia,  
PromoTurismo FVG, Consorzio Pro Loco Friuli Nord Est

Info:

UFFICIO IAT PRO LOCO PRO VAL RESIA  
c/o sede Centro Visite Parco Naturale delle Prealpi Giulie  
Piazza Tiglio, 3 - 33010 Prato di Resia  
Tel. 0433.53534 - Cell. 329.7880907  
[proloco.provalresia@gmail.com](mailto:proloco.provalresia@gmail.com)  
[www.resianet.org](http://www.resianet.org)

PRO LOCO VAL RESIA FIVEEVENTS

Orari di apertura:

venerdì, sabato, domenica e lunedì  
ore 9.00-13.00 e 14.00-17.00

Foto di Christian Madotto, Daniele Buttolo,  
Marco Di Lenardo e Archivio Pro Loco Val Resia

Grafica&Stampa  
Tipografia Cortolezzis  
Paluzza (UD)

come arrivare



# ŠMARNNA MIŠA



PRATO DI RESIA  
PIAZZA TIGLIO

12-13-14-15-16  
AGOSTO 2022

**"Via di Natale"**  
in collaborazione con  
Bar All' Alpino di Oseacco  
Proloco Pro Val Resia

**la lucciolata**  
RESIA/UD

**MARTEDÌ 16 AGOSTO 2022**  
PARTENZA Ore 19.00 Chiesa di Sordico  
Chiesa di San Sordio

ARRIVO Area festeggiamenti Smanassa  
Pista per tutti i partecipanti

ISCRIZIONE... OFFERTA LIBERA  
GESTIONE della CANTIERA di NAFALE



## VENERDÌ / PETAK 12 AGOSTO 2022

ORE 17.00 APERTURA CHIOSCHI



ORE 20.00  
SERATA LATINA  
CON IL TRIO I RUMBA GACHI



**TORO  
ALLO SPIEDO**  
con i  
grigliaTORI  
di Buja

## SABATO / SABOTA 13 AGOSTO 2022

ORE 17.00 APERTURA CHIOSCHI  
con piatti della tradizione locale  
e piatti a base d'aglio resiano

ORE 20.00  
SERATA DISCO DANCE  
CON DJ E MUSICA ITALIANA  
DAL VIVO, CON IVAN MIXDJ  
E VENIER CLAUDIO

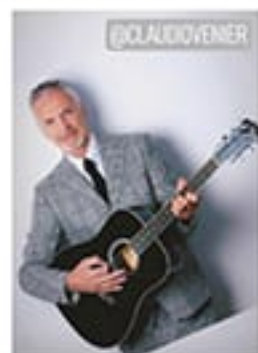

## DOMENICA / NADĚJA 14 AGOSTO 2022

ORE 17.00 APERTURA CHIOSCHI  
con piatti della tradizione locale  
e piatti a base d'aglio resiano

ORE 20.00 BALLO LISCIO  
con ROMANO VENTURI  
ed ESIBIZIONE DELLA  
SCUOLA DI BALLO NEW LIFE  
DI PAGNACCO



## LUNEDÌ PUNDIČAK 15 AGOSTO 2022

ORE 10.00  
APERTURA STANDS  
E MERCATINI  
DEGLI HOBBISTI

ORE 10.30 SANTA MESSA

ORE 12.00  
APERTURA CHIOSCHI  
con piatti della tradizione  
locale e piatti a base  
d'aglio resiano

DALLE ORE 15.00 ALLE 17.30  
VESPERO E PROCESSIONE

ORE 20.30  
ESIBIZIONE DEL GRUPPO  
FOLKLORISTICO VAL RESIA

ORE 22.30 TOMBOLA

ORE 24.00 FUOCHI D'ARTIFICIO

## LUNEDÌ / PUNDIČAK 15 AGOSTO AL PARCO IN FAMIGLIA "ESCURSIONE NOTTURNA"

Attività per bambini (e non solo!)  
nella tradizionale festa Šmarna Miša,  
per imparare, divertirsi e conoscere la natura!

Prenotazioni e informazioni: telefonando al numero  
0433.53534 o inviando una mail a [info@parcoprealpigiulie.it](mailto:info@parcoprealpigiulie.it)

Ritrovo: Centro Visite del Parco delle Prealpi Giulie

Quota individuale di partecipazione: attività gratuita

Durata: 3 ore



## MARTEDÌ / TAROK 16 AGOSTO 2022

ORE 17.00  
APERTURA CHIOSCHI  
con piatti della tradizione  
locale e piatti  
a base d'aglio resiano

ORE 20.00  
SERATA ROCK CON I  
PUERTO GALERA



## IN VALLE

### CENTRO VISITE PARCO PREALPI GIULIE

presso UFFICIO IAT, Piazza Tiglio 3 - Prato di Resia  
Aperto 9.00 - 13.00 e 14.00 - 17.00

Visitabile la Mostra fotografica "La magia dei boschi  
del Friuli Venezia Giulia". Immagini di Gabriele Bano,  
Paolo Da Pozzo, Willy Di Giulian  
Tel. 0433.53534 - [info@parcoprealpigiulie.it](mailto:info@parcoprealpigiulie.it)

### MUSEO DELL'ARROTINO

Via Monte Sart, 12/A - Stolvizza di Resia  
Lunedì 15 agosto aperto dalle 15.00 alle 17.30.  
Tel. 333.1253299 - [info@arrotinivalresia.it](mailto:info@arrotinivalresia.it)

### MUSEO DELLA GENTE DELLA VAL RESIA

Via Udine, 11 - Stolvizza di Resia  
Aperto 10.00 - 13.00 e 14.00 - 16.00  
Visitabile la Mostra Archeologica  
"Un sito fortificato in Val Resia"  
Tel. 0433.53428 - [muzej@rezija.com](mailto:muzej@rezija.com)

### MUSEO EX-LATTERIA TURNARIA DI SAN GIORGIO

San Giorgio di Resia - Aperto tutti i giorni  
Tel. 0433.53001 - [ecomuseo@com-resia.regione.fvg.it](mailto:ecomuseo@com-resia.regione.fvg.it)

### CENTRO POLIFUNZIONALE "LA TANA IN VAL RESIA"

Lischiazze di Resia - Aperto tutti i giorni  
Cell. 351.8355949 - [info@tanavalresia.it](mailto:info@tanavalresia.it)