

IN PUNTA DI PIEDI NEL PARCO

GENNAIO 2024

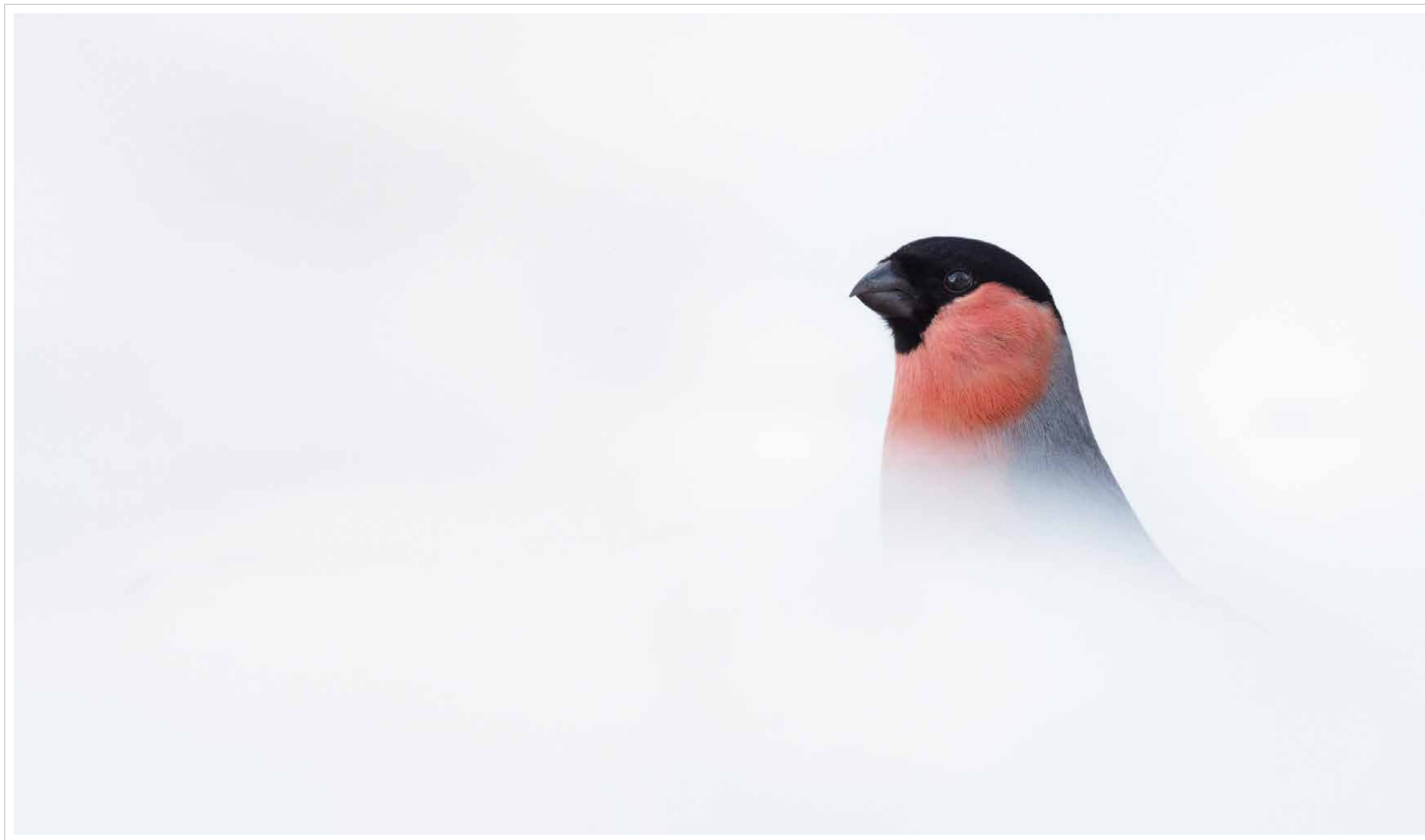

Ciuffolotto (*Pyrrhula pyrrhula*) ritratto nel candore della neve

LUN	MAR	MER	GIO	VEN	SAB	DOM	LUN	MAR	MER	GIO	VEN	SAB	DOM	LUN	MAR	MER	GIO	VEN	SAB	DOM	LUN	MAR	MER	GIO	VEN	SAB	DOM	LUN	MAR	MER
1	2	3	4	5	6	7	8	9	10	11	12	13	14	15	16	17	18	19	20	21	22	23	24	25	26	27	28	29	30	31



Femmina di capriolo (*Capreolus capreolus*) mi osserva curiosa e senza timore

GIO	VEN	SAB	DOM	LUN	MAR	MER	GIO	VEN	SAB	DOM	LUN	MAR	MER	GIO	VEN	SAB	DOM	LUN	MAR	MER	GIO	VEN	SAB	DOM	LUN	MAR	MER	GIO
1	2	3	4	5	6	7	8	9	10	11	12	13	14	15	16	17	18	19	20	21	22	23	24	25	26	27	28	29

MARZO 2024

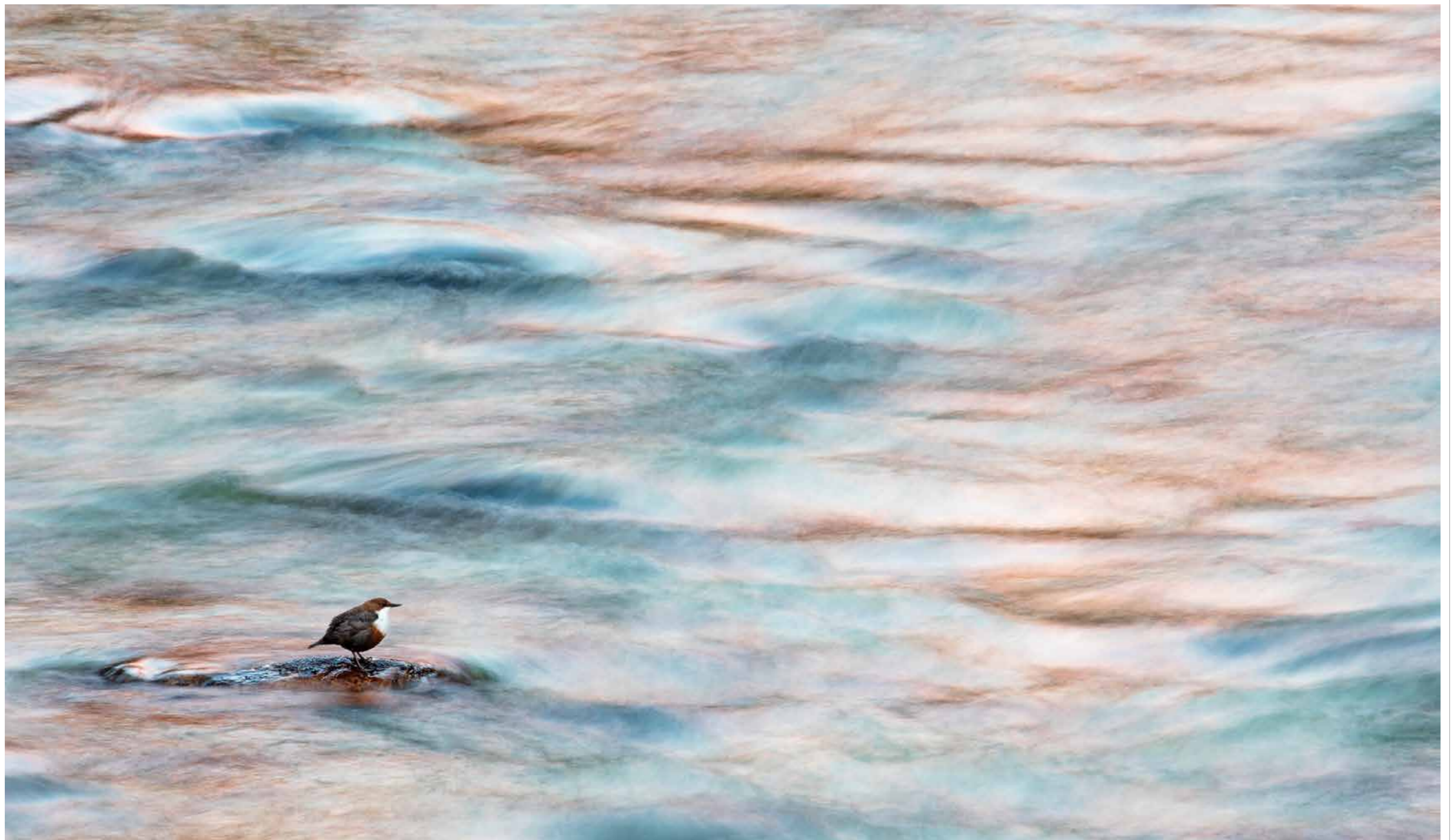

Merlo acquaiolo (*Cinclus cinclus*) nel suo ambiente elettivo: le acque a carattere torrentizio

VEN	SAB	DOM	LUN	MAR	MER	GIO	VEN	SAB	DOM	LUN	MAR	MER	GIO	VEN	SAB	DOM	LUN	MAR	MER	GIO	VEN	SAB	DOM	LUN	MAR	MER	GIO	VEN	SAB	DOM
1	2	3	4	5	6	7	8	9	10	11	12	13	14	15	16	17	18	19	20	21	22	23	24	25	26	27	28	29	30	31

APRILE 2024



Una civetta nana (*Glaucidium passerinum*) sembra volermi incantare con il suo sguardo penetrante

LUN	MAR	MER	GIO	VEN	SAB	DOM	LUN	MAR	MER	GIO	VEN	SAB	DOM	LUN	MAR	MER	GIO	VEN	SAB	DOM	LUN	MAR	MER	GIO	VEN	SAB	DOM	LUN	MAR
1	2	3	4	5	6	7	8	9	10	11	12	13	14	15	16	17	18	19	20	21	22	23	24	25	26	27	28	29	30

M A G G I O 2 0 2 4



Stambecco (*Capra ibex*) tra le fioriture di erica, pronto a tornare nel suo universo verticale

MER	GIO	VEN	SAB	DOM	LUN	MAR	MER	GIO	VEN	SAB	DOM	LUN	MAR	MER	GIO	VEN	SAB	DOM	LUN	MAR	MER	GIO	VEN	SAB	DOM	LUN	MAR	MER	GIO	VEN
1	2	3	4	5	6	7	8	9	10	11	12	13	14	15	16	17	18	19	20	21	22	23	24	25	26	27	28	29	30	31
☾							●							☾								○							☾	

GIUGNO 2024

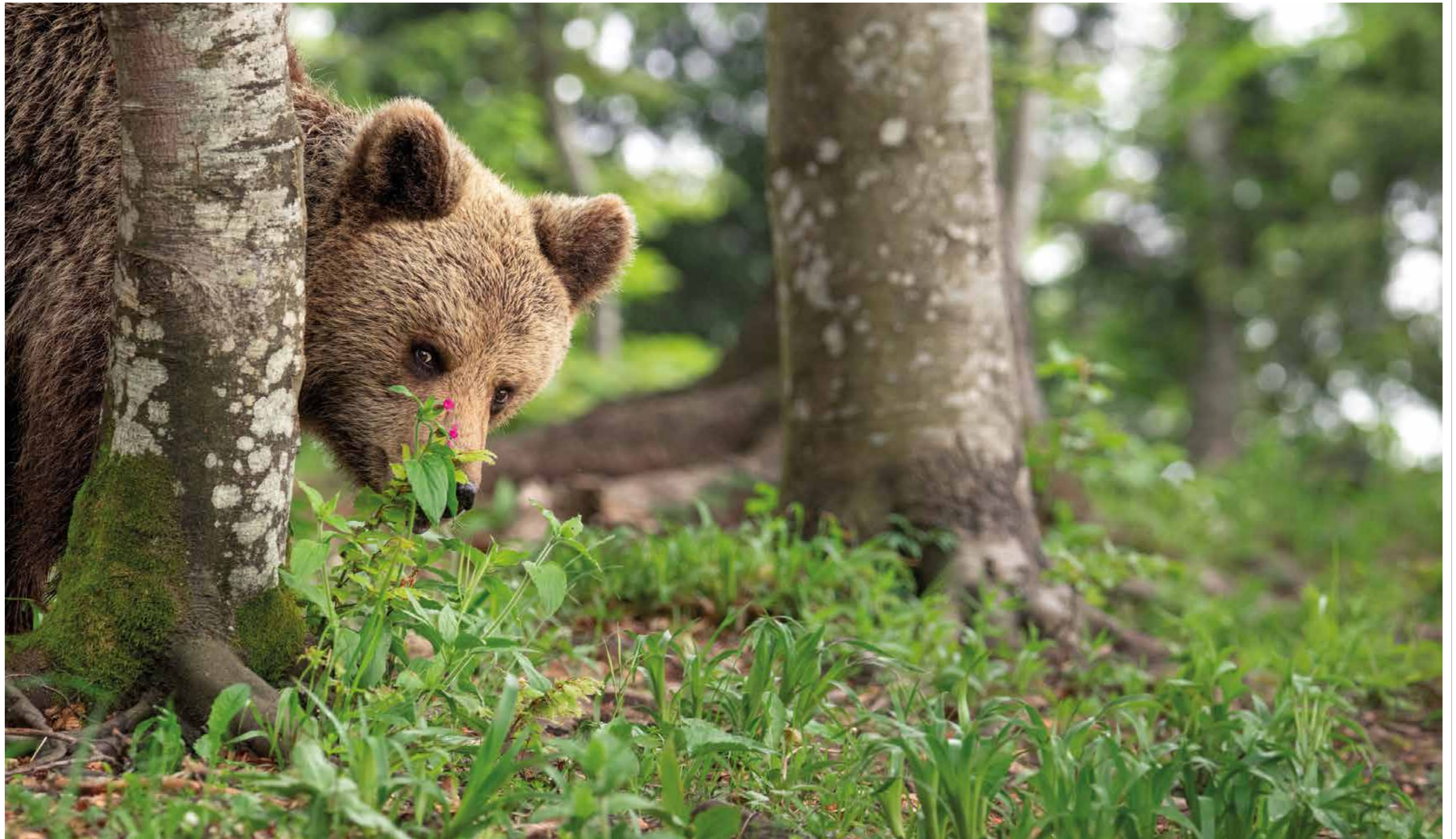

Orso bruno (*Ursus arctos*) alla ricerca di cibo nella faggeta primaverile

SAB	DOM	LUN	MAR	MER	GIO	VEN	SAB	DOM	LUN	MAR	MER	GIO	VEN	SAB	DOM	LUN	MAR	MER	GIO	VEN	SAB	DOM	LUN	MAR	MER	GIO	VEN	SAB	DOM
1	2	3	4	5	6	7	8	9	10	11	12	13	14	15	16	17	18	19	20	21	22	23	24	25	26	27	28	29	30

LUGLIO 2024



Pernice bianca (*Lagopus muta*) in abito estivo immersa nel suo habitat minerale

LUN	MAR	MER	GIO	VEN	SAB	DOM	LUN	MAR	MER	GIO	VEN	SAB	DOM	LUN	MAR	MER	GIO	VEN	SAB	DOM	LUN	MAR	MER	GIO	VEN	SAB	DOM	LUN	MAR	MER
1	2	3	4	5	6	7	8	9	10	11	12	13	14	15	16	17	18	19	20	21	22	23	24	25	26	27	28	29	30	31



AGOSTO 2024



Marmotta (*Marmota marmota*) avvolta dai colori delle fioriture alpine

GIO	VEN	SAB	DOM	LUN	MAR	MER	GIO	VEN	SAB	DOM	LUN	MAR	MER	GIO	VEN	SAB	DOM	LUN	MAR	MER	GIO	VEN	SAB	DOM	LUN	MAR	MER	GIO	VEN	SAB
1	2	3	4	5	6	7	8	9	10	11	12	13	14	15	16	17	18	19	20	21	22	23	24	25	26	27	28	29	30	31

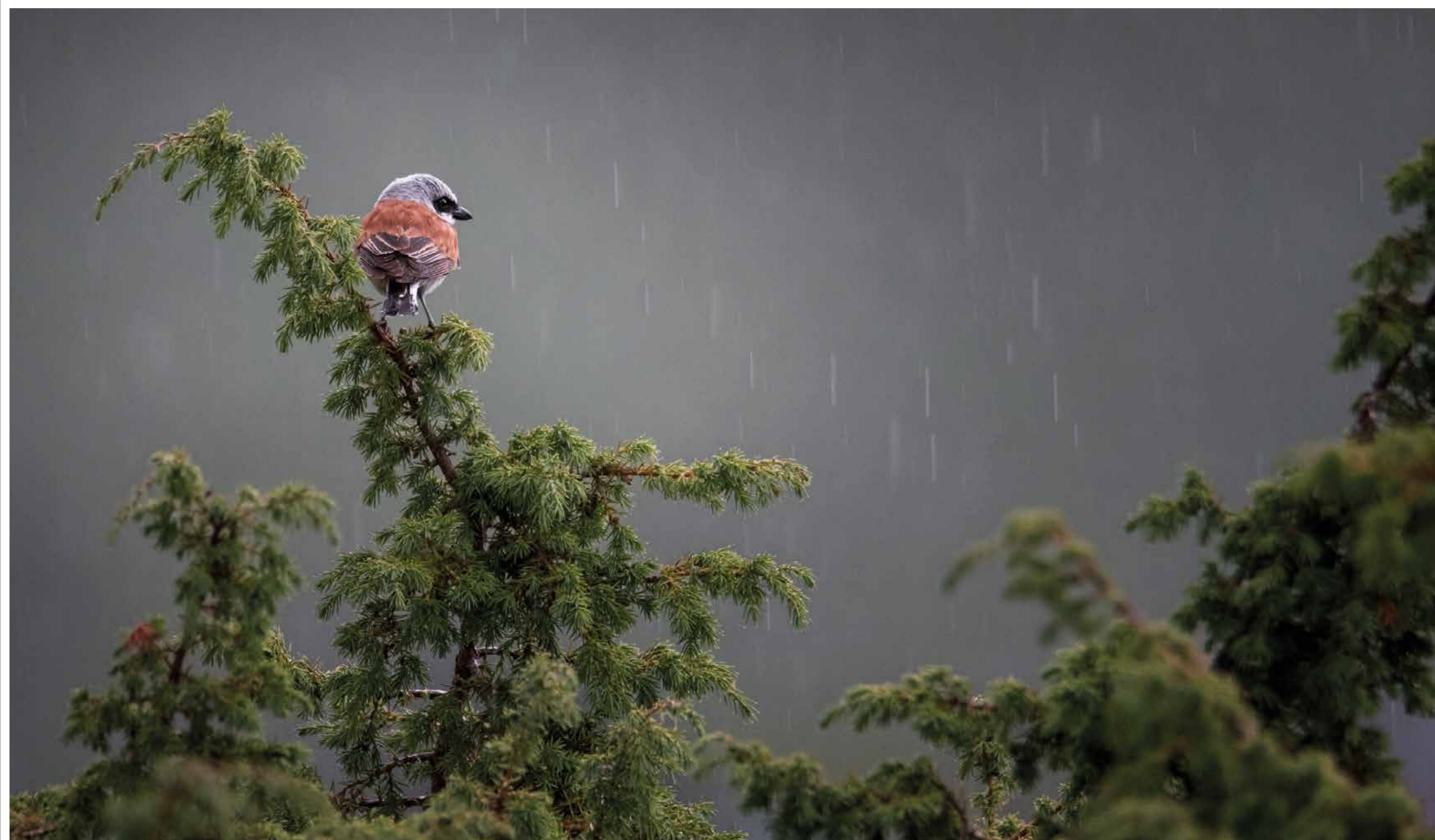

Averla piccola (*Lanius collurio*) durante una pioggia di fine estate controlla il suo territorio di caccia

DOM	LUN	MAR	MER	GIO	VEN	SAB	DOM	LUN	MAR	MER	GIO	VEN	SAB	DOM	LUN	MAR	MER	GIO	VEN	SAB	DOM	LUN	MAR	MER	GIO	VEN	SAB	DOM	LUN
1	2	3	4	5	6	7	8	9	10	11	12	13	14	15	16	17	18	19	20	21	22	23	24	25	26	27	28	29	30
		•								•						◦						•							



Cervo nobile (*Cervus elaphus*) sorpreso ai limiti della boscaglia durante il periodo del bramito

MAR	MER	GIO	VEN	SAB	DOM	LUN	MAR	MER	GIO	VEN	SAB	DOM	LUN	MAR	MER	GIO	VEN	SAB	DOM	LUN	MAR	MER	GIO	VEN	SAB	DOM	LUN	MAR	MER	GIO
1	2	3	4	5	6	7	8	9	10	11	12	13	14	15	16	17	18	19	20	21	22	23	24	25	26	27	28	29	30	31



Mamma e piccolo di camoscio alpino (*Rupicapra rupicapra*) durante una fitta nevicata

VEN	SAB	DOM	LUN	MAR	MER	GIO	VEN	SAB	DOM	LUN	MAR	MER	GIO	VEN	SAB	DOM	LUN	MAR	MER	GIO	VEN	SAB	DOM	LUN	MAR	MER	GIO	VEN	SAB
1	2	3	4	5	6	7	8	9	10	11	12	13	14	15	16	17	18	19	20	21	22	23	24	25	26	27	28	29	30

Il Parco naturale regionale delle Prealpi Giulie si estende su poco meno di 100 km² compresi nel territorio dei comuni di Chiusaforte, Lusevera, Moggio Udinese, Resia, Resiutta e Venzone. Include le parti più elevate delle catene del Monte Plauris, dei Monti Musi e del Monte Canin. La specificità della zona è determinata dal contatto di tre aree biogeografiche, mediterranea, illirica ed alpina, che concorrono a determinare una straordinaria biodiversità; questa è testimoniata dall'alto numero di specie faunistiche e floristiche. Il Parco è visitabile grazie ai numerosi sentieri che raggiungono i suoi luoghi più significativi. L'area protetta offre inoltre una rete di centri informativi e didattici garantendo un ricco programma di attività educative ed escursioni. Istituito nel 1996 con la L.R. 42/96, il Parco naturale delle Prealpi Giulie gestisce dal 2008 anche la Riserva naturale della Val Alba, la più estesa della regione. Entrambe le aree protette si trovano all'interno della Riserva della Biosfera MAB Unesco Alpi Giulie, istituita nel giugno 2019 su iniziativa dell'ente Parco e comprendente il territorio di 11 Comuni del territorio montano del Friuli Venezia Giulia: Artegna, Chiusaforte, Dogna, Gemona del Friuli, Lusevera, Moggio Udinese, Montenars, Resia, Resiutta, Taipana e Venzone. Un crocevia di natura e cultura, ricchissimo di specie, habitat e paesaggi.

2024

IN PUNTA DI PIEDI NEL PARCO

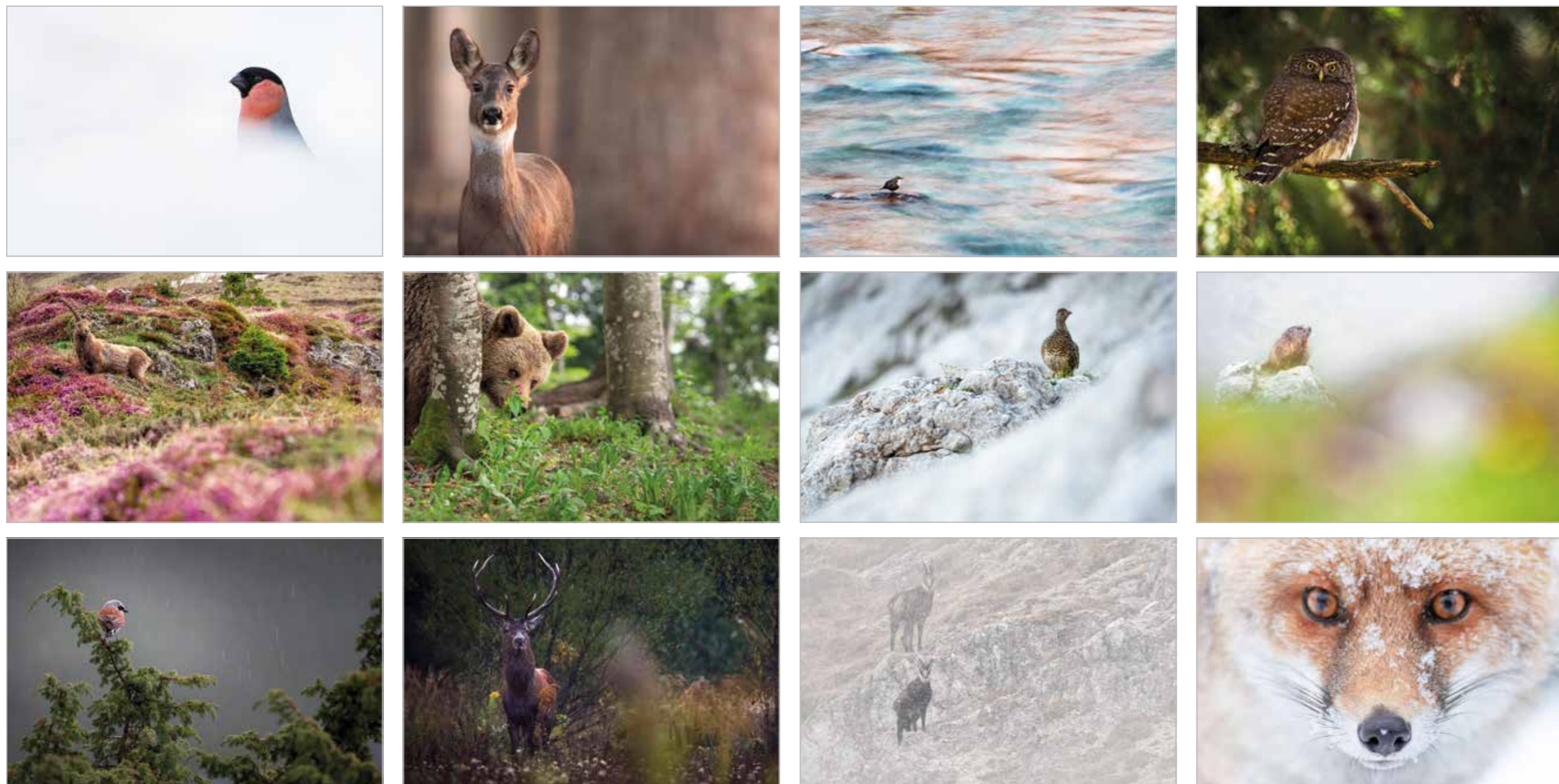

In copertina: Volpe rossa (*Vulpes vulpes*) ai margini della foresta durante una fitta nevicata

Curiose volpi, misteriose civette e molto altro ancora. Creature così affascinanti e diverse tra loro, accomunate da un'essenziale particolare: nel loro sguardo è nascosta l'anima della foresta.

Un susseguirsi di fotografie naturalistiche che vogliono raccontare la necessità di rallentare, fermarsi ed osservare ciò che ci circonda con instancabile curiosità e stupore. Percepire odori, suoni, colori e sintetizzarli in immagini che descrivano l'essenza di quell'esatto istante di vita.

Il punto di partenza di un viaggio senza fine, per raccogliere esperienze ed immagini, stimolando la propria capacità di osservare la natura, amarla e rimanerne incantati.

Dallo studio e dall'osservazione, attraverso lunghe attese e inevitabili fallimenti, sino alla gioia che accompagna quei pochi ma impagabili secondi prima dello scatto. Un viaggio che chiunque è in grado di affrontare, purché con rispetto e discrezione.

Un viaggio *in punta di piedi*.



Fotografie di Domenico Ferrara.

Nato e cresciuto tra le montagne del Friuli, fin da piccolo è affascinato dalla natura e dal mondo animale.

La necessità di custodire i momenti passati tra le sue montagne e l'esigenza di condividere le proprie esperienze ha permesso l'incontro tra natura e fotografia.

Laureato in Ingegneria civile e per mestiere Vigile del Fuoco, dedica il tempo libero allo studio, alla ricerca e alla realizzazione di immagini che riescano a catturare attimi di immutata bellezza: immerso nella natura, ritiene un privilegio creare arte attraverso i suoi silenziosi abitanti.

Nel 2019, al Parco Naturale Prealpi Giulie, tiene la sua prima mostra fotografica, a cui seguiranno quelle presso le strutture ricettive del Parco Nazionale del Triglav, nella vicina Slovenia ed altre varie mostre sparse nel territorio friulano.